Taxa poştală plătită în numerar conform aprobării dir. g-rale p. t. t. nr. 70.346 938.

2 LEI

UNIVERSUL

12 PAGINI

211-1938

Redacţia şi Administraţia: Palatul „UNIVERSUL", str. Brezoi anu 23—25. Telefon: Centrala: 3.30.10; Redacţia: 4.21.81. Redactor responsabil EUGEN DUMITRESCU

Proprietar: „Universul S. A. Adm.-delegat STELIAN POPESCU Inscris sub No. 167, Trib. Ilfov

Nr. 211. — Anul I ● BUCUREŞTI.—Duminică 16 Octombrie 1938

ABONAMENTE: 3 luni Lei 150 | 6 luni Lei 270 | 1 an Lei 500

BIBLIOTECA CENTRALĂ ... ASOCIAȚIEI ...

Gheorghe Covaci va boxa cu englezul Arthur Danahar

Din Paris primim ştirea că boxeurul Gheorghe Covaci, fost campion al României la categoria uşoară, va boxa în primele zile ale lunei Noembrie cu englezul Arthur Danahar.

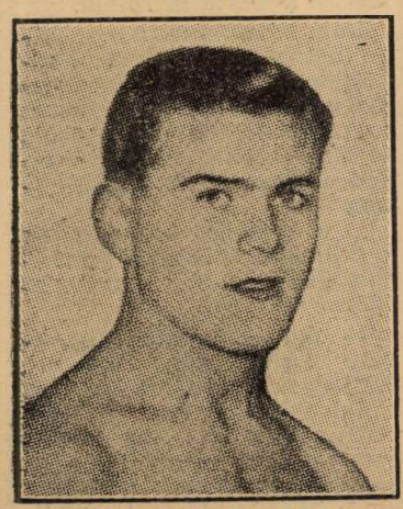

ARTHUR DANAHAR

Se ştie că englezul Danahar a învins la puncte pe Martinez Pancho în aceiaşi seară când Toma Aurel a învins prin k. o. pe Benny Lynch.

Cu mare greutate!...

Lotul continental a fost alcătuit...

...nu din cei mai buni jucători, ci din cei disponibili

Am anunţat lotul european pentru matchul cu Anglia. Revenim azi cu amănunte.

Zürich, 12 (corespondenţă). — Azi după amiază a avut loc şedinţa comisiei de selecţie a F. I. F. A.-ei. Şedinţa a fost prezidată de d. *Mauro* (Italia). Au mai luat parte la ea d-nii *Lotsy* (Olanda) şi *Pozzo* (Italia). D. dr. *Pelikan* (Cehoslovacia) care trebuia să participe la această şedinţă s'a scuzat telegrafic.

Şedinţa a durat două ore şi jumătate. Cauza a fost că majoritatea jucătorilor selecţionabili nu puteau fi la dispoziţia forului internaţional.

Unii sunt bolnavi, alţii răniţi sau indisponibili din alte motive (militari, etc.).

După terminarea şedinţei d. Mauro a comunicat reprezentanţilor presei (în ordine alfabetică) numele celor 16 jucători:

Andreolo, Biro, Braine, Brustad, Colaussi, Foni, Kitzinger, Kupfer, Lazar, Olivieri, Piola, Raftl, Rava, dr. Sarosi şi Zsengellér.

Având în vedere încă eventualele indisponibilităţi, au fost desemnaţi şi încă două rezerve: olandezul *Caldenhove* (fundaş) şi elveţianul *Vernati* (mijlocaş-centru).

Echipa Europei va fi condusă în Anglia de d. **Pozzo**. Manageri vor fi ungurul **Takacs** şi italianul Angeli.

Lotul european se va reuni în ziua de 21 Octombrie la Amsterdam.

Echipa desemnată va susţine un match de antrenament cu echipa secundă a Olandei.

Acest match va fi condus de arbitrul olandez **van Morsel.**

După ce d. Mauro şi-a terminat declaraţiile, ziariştii l'au interpelat şi pe d. Pozzo. Iată ce spune selecţioneurul italian:

— *Am avut multe dificultăţi de întâmpinat. Rava nu este încă restabilit. Minelli este deasemenea rănit şi nu puteam să-l luăm în consideraţie. Meazza a fost operat eri. Ne-am gândit şi la Bickel, dar acesta îşi face tocmai serviciul militar şi nu este antrenat.*

Ziariştii au mai vrut să afle dela d. Mauro şi formaţia definitivă a echipei continentale, dar pontiful italian nu a vrut să declare nimic în această privinţă.

Dealtfel lotul european interesează de aproape şi cercurile sportive din Anglia.

Astfel se explică faptul, că imediat după terminarea şedinţei d. Rous, secretarul general al federaţiei engleze, a chemat telefonic pe d. dr. Schricker, secretarul F. I. F. A-ei, cu care a [illegible] convorbire, în legătură cu formarea lotului european şi unele detalii de organizare.

SPORTIVI DIN VECHEA GARDA

D. general de divizie adjutant Iosif Iacobici, a fost numit, eri, ministrul înzestrării armatei.

D. general adjutant de divizie Iosif Iacobici, noul ministru al înzestrării armatei

Preşedintele [illegible] şi române de ski, vice-preşedinte al Federaţiei de tennis şi membru de onoare al Federaţiei de football, nelipsit de la manifestaţiunile sportive mai de seamă, ba chiar activ şi pe teren (a fost finalist la dublu, la campionatele militare de tennis din anul acesta), d. general de divizie adjutant Iosif Iacobici, pe lângă numeroasele sale preocupări, a găsit răgaz totdeauna şi pentru sport, unde a depus o laborioasă activitate.

Numirea d-sale ne bucură pe noi şi pe toţi sportivii ţării.

Iată adversarul echipei continentale de la... 23 Octombrie

Amsterdam, 14. — **In vederea matchului internaţional de football, care se va juca la 26 Octombrie la Londra între echipele reprezentative ale Continentului şi Angliei, echipa naţională olandeză va da replica la 23 crt. aci echipei reprezentative a continentului, într'un joc de antrenament.**

In acest scop federaţia olandeză de football a alcătuit următorul team:

Dijkstra — Blomvliet, Van Cerland — Stam, Wallaart, Bool — Wels, Vente, De Baer, Van Spaandonck şi Ooms.

Rezerve: Klokkenheyer, Cuyten, Bekenes, Vroomen.

Gheorghe Gherase şi cititorii noştri

Gheorghe Gherase îşi aminteşte din când în când de prietenii lui lăsaţi în patria pe care a părăsit-o de 7 ani.

Astăzi el ne-a trimis o fotografie cu o dedicaţie pentru cititorii ziarului „Universul Sport".

Budge învins şi de Hopman!

După ce la campionatele Pacificului Budge fusese învins de Quist, zilele trecute a cedat la Berkeley, şi celuilalt australian, Hopman. Scorul a fost: Hopman b. Budge 6:2, 5:7, 6:1.

La dublu domni Bromwich, Quist au învins perechea Hare, Riggs cu 6:3, 6:3, 6:3.

O nouă victorie a boxeurului Despeaux

PARIS, 14. — In sala Wagram din Paris s'a disputat un match internaţional de box între francezul Jean Despeaux, campion olimpic la categoria mijlocie şi belgianul Nestor Charlier.

Boxeurul francez a învins net la puncte pe adversarul său

Gardiner, un jucător al lui Wolverhampton care valorează mai mult ca Bryn Jones

„Sporting Life" sosit eri în Capitală se ocupă de posibilitatea unui nou transfer senzaţional, menit să bată toate recordurile de până acum.

Eroul principal al acestui nou transfer este (cine ar putea fi altul) Maiorul Buckley, descoperitorul şi... vânzătorul de talente al lui Wolwerhampton Wanderers.

Intr'adevăr Brentford având nevoe de un half de margine, a oferit lui Wolverhampton 5000 de lire sterline pentru mijlocaşul stâng Gardiner.

Răspunsul maiorului Buckley la această ofertă a fost laconic:

—Nici pentru suma pe care am primit-o pentru Bryn Jones (14.000 de lire sterline; peste 10 milioane lei!) nu-l voi ceda pe Gardiner, pe care-l socotesc superior din toate punctele de vedere interului vândut lui Arsenal!".

Sesta grav rănit

Cu ocazia matchului de campionat W. S. C.-Austria (4-0) care s'a jucat Duminică, Sesta, masivul fundaş al Austriei a fost destul de serios rănit.

Transportat la spital s'a constatat fisura maleolei peroneului (i-a plesnit osul glesnei).

Sesta, deocamdată este obligat să păzească patul, poate pentru mai multe săptămâni.

Von Cramm a fost eliberat şi va trece la profesionism!

BERLIN, 14.— Fostul campion de tennis al Germaniei, G. von Cramm, — care după cum se ştie fusese condamnat la 10 luni închisoare pentru săvârşirea unor acte imorale, a fost eliberat Miercuri.

El a fost absolvit de restul pedepsei (trei luni), având-se în vedere purtarea ireproşabilă pe care a avut-o în timpul deţinerii.

El însă va fi pus sub observaţie timp de şase luni.

Von Cramm a declarat într'un cerc de prieteni că se va duce în America, de unde a primit o ofertă foarte avantajoasă şi va juca după toate probabilităţile în compania lui Budge, Vines şi Perry.